



- | | | |
|---------------|-----------------------------|--|
| 大阪会場 | 大阪国際会議場 3階イベントホール | 京阪電車 中之島駅
2番出口すぐ |
| 1/16 | 10:30~16:30
(受付は16:00まで) | 大阪府大阪市北区中之島5丁目3-51 3階イベントホール
TEL 06-4803-5555(当日のみ問い合わせ可) |
| 福岡会場 | 博多スターレーン 2階Bホール | JR博多駅
徒歩10分 |
| 1/23 | 10:30~16:30
(受付は16:00まで) | 福岡県福岡市博多区博多駅東1-18-33 2階Bホール
TEL 092-451-0013(当日のみ問い合わせ可) |
| 名古屋会場 | 名古屋国際会議場 イベントホール | 地下鉄 日比野駅
徒歩5分 |
| 1/29 | 10:30~16:30
(受付は16:00まで) | 愛知県名古屋市長久保1番1号 イベントホール
TEL 052-683-7711(当日のみ問い合わせ可) |
| 仙台会場 | サンフェスタ | JR仙台駅
タクシー20分 |
| 1/29 | 10:30~16:00
(受付は15:30まで) | 宮城県仙台市若林区御町2-15-2
TEL 022-235-1100(当日のみ問い合わせ可) |
| 東京会場 | TRC 第2展示場Eホール | モノレール 流通センター駅
徒歩1分 |
| 2/5 | 10:30~16:30
(受付は16:00まで) | 東京都大田区平和島6-1-1 第2展示場Eホール
TEL 03-3767-2060(当日のみ問い合わせ可) |
| 岡山会場 | コンベックス岡山 | JR中庄駅
タクシー10分 |
| 2/5 | 10:30~16:00
(受付は15:30まで) | 岡山県岡山市北区大内田675番地
TEL 086-292-6111(当日のみ問い合わせ可) |
| 京都会場 | パルスプラザ 1階大展示場 | 近鉄地下鉄 竹田駅
タクシー5分 |
| 2/6 | 10:30~16:30
(受付は16:00まで) | 京都府京都市伏見区竹田鳥羽殿町5 1階大展示場
TEL 075-611-0011(当日のみ問い合わせ可) |
| 鹿児島会場 | オロシティホール | バス鹿児島市御本町下車
徒歩30秒 |
| 2/7 | 10:30~16:00
(受付は15:30まで) | 鹿児島県鹿児島市御本町6-12
TEL 099-260-2111(当日のみ問い合わせ可) |
| 沖縄会場 | 沖縄かりゆしアーバンリゾート・ナハ | ゆいレール 美栄橋駅
徒歩10分 |
| 2/19 | 10:30~16:30
(受付は16:00まで) | 沖縄県那覇市前島3-25-1
TEL 098-860-2111(当日のみ問い合わせ可) |
| 千葉会場 | 幕張メッセ 展示ホール11 | JR海浜幕張駅
徒歩10分 |
| 2/20 | 10:30~16:30
(受付は16:00まで) | 千葉県千葉市美浜区中瀬2-1 展示ホール11
TEL 043-296-0001(当日のみ問い合わせ可) |
| 神戸会場 | サンボーホール | JR三ノ宮駅
徒歩10分 |
| 2/26 | 10:30~16:30
(受付は16:00まで) | 兵庫県神戸市中央区浜辺通5-1-32
TEL 078-251-3551(当日のみ問い合わせ可) |
| 神奈川会場 | 横浜産貿ホール マリネリア | みなとみらい線 日本大通駅
徒歩5分 |
| 2/26 | 10:30~16:30
(受付は16:00まで) | 神奈川県横浜市中区山下町2番地 産業貿易センタービル1階
TEL 045-671-7050(当日のみ問い合わせ可) |
| 松山会場 | アイテム愛媛 大展示場 | 松山空港
タクシー5分 |
| 3/5 | 10:30~16:00
(受付は15:30まで) | 愛媛県松山市大河賀2-1-28 大展示場
TEL 089-953-0130(当日のみ問い合わせ可) |
| 長野会場 | 長野アークス | JR長野駅
タクシー10分 |
| 3/6 | 10:30~16:00
(受付は15:30まで) | 長野県長野市アークス1番32号
TEL 026-228-5720(当日のみ問い合わせ可) |
| 松江会場 | くにびきメッセ | JR松江駅
徒歩7分 |
| 3/7 | 10:30~16:00
(受付は15:30まで) | 島根県松江市学園南1-2-1
TEL 0852-24-1111(当日のみ問い合わせ可) |
| さいたま会場 | 大宮ソニックシティ 第1展示場 | JR大宮駅
徒歩3分 |
| 3/12 | 10:30~16:30
(受付は16:00まで) | 埼玉県さいたま市大宮区桜木町1-7-5 第1展示場
TEL 048-647-7722(当日のみ問い合わせ可) |

当社では「ノーネクタイ運動」を実施しています。
ノーネクタイでお迎えさせていただきますので、
軽装でお越しください。



もったい運動
「もったいない」「もっと食品を大切に」…
という感謝の気持ちを込めた当社独自の運動です。
当社は地球にも優しい企業を目指します!



“マイ箸運動”について
「マイ箸」持参にご協力いただき、ありがとうございました。
おかげさまで「マイ箸運動」が広く普及しましたので、提案会での
「マイ箸運動」の推進は中止させていただきます。
粗品(ノベルティ)のプレゼントは準備がございませんので、
ご理解の程、よろしくお願い致します。



2019年
春季提案会

BISHOKU
RANMAN
美ららんまん
食

ご招待状

※駐車場が大変混み合う場合がございます。
可能な範囲で公共の交通機関でお越しいただけますと幸いです。



ごあいさつ

拝啓 時下ますますご清栄のこととお喜び申し上げます。

平素は格別のお引き立てを賜り、厚く御礼申し上げます。

さて、当社では恒例の2019年春季提案会を全国16会場にて開催させていただきます。

今回のテーマは「美食らんまん」です。

光り輝く「美食」の原石(商品)や、「美メシ～体の中から美しく～」をテーマにした当社オリジナルのやさしいメニューなどもご提案いたします。

ご多忙とは存じますが、ぜひご来場賜りますようご案内申し上げます。

敬具

尾家産業株式会社
代表取締役社長 尾家 啓二



「やさしいメニュー」とは簡単オペレーションで、また栄養価に配慮した、食べる人にも作る人にも「やさしい」メニューです。

料理研究家・管理栄養士の村上祥子先生と、当社の管理栄養士を中心とするメンバーで共同開発しました。

テーマ 美メシ ～体の中から美しく～

発酵食品と、野菜を使用した一皿料理の提案を行います。

発酵食品には整腸作用、血糖値の上昇を抑える、免疫力アップなど、様々な効果が期待できるといわれています。野菜を使用してカロリーを抑え、さらに生活習慣病予防をアピールしたメニューをご提案いたします。



ご当地(北海道、東北、関東、中部、近畿、中国・四国、九州・沖縄)メニューとドリンクメニュー(ノンアルコール)をご提案いたします。各地の美味しいメニューを食べて、旅の気分を味わって下さい♪

「尾家市場」

当社は、素材品も多数取り扱っております！「水産」、「畜産」、「農産」といった素材品をご提案いたします。



※さいたま会場のみ、スペースの都合で開催なし

プライベートブランドコーナー

今回のプライベートブランドコーナーも新商品をたくさんご用意しております！

ジューシーな厚切りのハムカツや、自然解凍で使えるさば塩焼きなど、試食とともにご案内いたします。是非、弊社自慢のオリジナル商品をたくさんご試食いただき、お気に入りの商品を見つけてください。

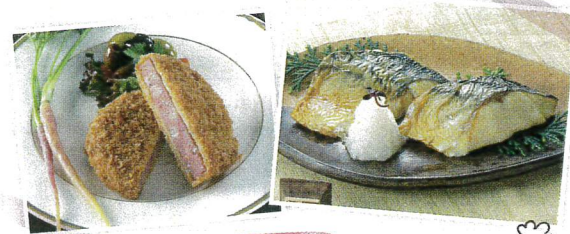

当日ご注文頂きましたお客様には、

景品が当たる抽選にチャレンジしていただけます！

MY食べるラー油を作ろう！

開催時間 11:00～15:30 です！

ラー油にお好みのオイルと具材を入れて、オリジナルの食べるラー油づくりをお楽しみください！

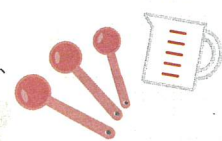

おせち提案コーナー

2020年度のおせちや魅力あるおせち商材をご提案いたします。また当社オリジナルの「やさしいおせち」もご提案いたします。



ご来場の際、必ず本招待状をご持参ください。

招待状がないと、受付で少々お時間を頂く場合がございます。